



# Ocolul Silvic Sebeș R.A.

515800 Sebeș , Str. Mircea cel Mare nr. 109 , jud. Alba  
J 01/25/2004 , RO 16041457, RO02RNCB0011021297360001 BCR Sebeș  
tel / fax : 0258 735725, e-mail: [ossebesra@yahoo.com](mailto:ossebesra@yahoo.com)

Nr. 2885 / 04.07.2023

CATRE,

**GARDA FORESTIERA CLUJ,**

Prin prezenta va informam ca in **UP II Soimii Bistra**, din cadrul Ocolului Silvic SEBES R.A. , s-au pus in valoare produse **accidentale I si accidentale II**, in volum **1084,50 mc** conform APV-urilor:, **4181- Statia Pompare Garde, u.a. 337; 339;340B; 4188-Izvorul Cateilor, u.a. 233A;234A;235B; 4212-Crucea Grosilor,u.a. 101,102B; 4211-Cabana Straja, u.a. 102A; 102C.**

Factori destabilizatori care au afectat arboretul sunt rupturi si uscare.

Suprafata de fond forestier Nu se suprapune peste arii naturale protejate si nu face obiectul depasirii posibilitatii anuale si nu este necesara aprobarea modificarii prevederilor amenajamentului silvic

Nr. crt	Nr.	Denumire	Proprietar	UP	u.a.	Natura Lucrarii	Volum (m.c.)	Observatii (modificare amenajament/depasire posibilitate)
1	4181	Statia Pompare Garde	Composesoratul Soimii Bistra	II	337; 339; 340B	Acc-I	<b>54,83</b>	Nu este cazul
2	4188	Izvorul Cateilor	Composesoratul Soimii Bistra	II	233A; 234A; 235B:	Acc-I	<b>508,89</b>	Nu este cazul
3	4212	Crucea Grosilor	Composesoratul Soimii Bistra	II	101; 102B;	Acc-I	<b>476,92</b>	Nu este cazul
4	4211	Cabana Straja	Composesoratul Soimii Bistra	II	102A; 102C	Acc-II	<b>43,86</b>	Nu este cazul
<b>TOTAL</b>							<b>1084,50</b>	

Director/ Sef Ocol

Ing. Morar Mihai-Lucian



Resp. Fond Forestier

Ing. Petrascu Petru

### ACT DE PUNERE ÎN VALOARE NR. 2300016803220

Unitate de Producție: II - Soimii Bistra  
Denumire A.P.V.: 4181- Statia Pompare Garde

Suprafață totală act - (ha): 16.0 Tratament: T. PRODUSE ACCIDENTALE I Natura Produsului: PRODUSE ACCIDENTALE Tehnologia de Exploatare: TRUNCHIURI SI CATARGE Data inventarierii: 19.06.2023 Anul exploatării: 2023 Procedeeul de inventariere: FIR CU FIR Ciocan forma CIRCULARĂ nr.: PPAB0104 Accesibilitate: 0-250	Informații privind N.T.S.M.				Grupa de specii	Nr. de arbori	Volum
	Stâncării pe - (ha): Arbori putregăioși - (buc): 2 cu un volum de - (mc): 1.52 Iescării - (buc): cu un volum de - (mc):				Rășinoase FAG Quercinee Diverse tari Diverse moi	99	49.94
						14	4.89
				Total:		113	54.83

Specia	SORTARE DIMENSIONALĂ							Lemn lucru	Coajă	Lemn de foc		Volum brut
	G1	G2	G3	M1	M2	M3	LS			Total	VF	
CARPEN		0.64		0.47	0.42	0.32	0.24	2.09	0.19	2.37	0.37	4.65
ULM DE MUNTE					0.04	0.05	0.01	0.10	0.02	0.12	0.02	0.24
PIN SILVESTRU	1.84	11.47	7.08	8.80	2.03		0.63	31.85	8.02	10.07	0.10	49.94
<b>TOTAL</b>	<b>1.84</b>	<b>12.11</b>	<b>7.08</b>	<b>9.27</b>	<b>2.49</b>	<b>0.37</b>	<b>0.88</b>	<b>34.04</b>	<b>8.23</b>	<b>12.56</b>	<b>0.49</b>	<b>54.83</b>

U.A.	Suprafață (ha)		Vârsta ani	Panta G	Semințis utilizabil				Total volum brut	
	Par cursă	UA			%	S. tot	Compoziție			H.
337	1.00	3.70	55	31.00				0		2.14
339	10.00	23.50	55	37.00				0		27.69
340B	5.00	10.40	70	40.00				0		25.00

U.A.	PI	CA	ULM	Volum
337	2.14			2.14
339	27.69			27.69
340B	20.11	4.65	0.24	25.00
<b>Total</b>	<b>49.94</b>	<b>4.65</b>	<b>0.24</b>	<b>54.83</b>

U.A.	Specia	Diametre		Înălțimi		Vârsta	Vol. arb.	Nr. arb.	Creștere	Sortare dimensională							Coajă	Lemn foc		Volum brut	
		dt	dcg	ht	hc					G1	G2	G3	M1	M2	M3	LS		Total	VF		
337	PI	29.33	29.33	22.33	22.33	55	0.71	3			0.91	0.26	0.30	0.10		0.02	0.40	0.15		2.14	
Total U.A.: 337									3		0.91	0.26	0.30	0.10		0.02	0.40	0.15		2.14	
339	PI	28.71	27.77	19.58	19.58	55	0.62	45		0.88	7.55	4.11	4.07	0.86		0.25	4.47	5.50	0.03	27.69	
Total U.A.: 339									45		0.88	7.55	4.11	4.07	0.86		0.25	4.47	5.50	0.03	27.69
340B	CA	19.85	19.85	15.15	15.15	70	0.36	13		0.64		0.47	0.42	0.32	0.24	0.19	2.37	0.37		4.65	
	PI	24.43	25.42	16.92	16.92	70	0.39	51		0.96	3.01	2.71	4.43	1.07		0.36	3.15	4.42	0.07	20.11	
	ULM	18.00	18.00	17.00	17.00	70	0.24	1						0.04	0.05	0.01	0.02	0.12	0.02	0.24	
Total U.A.: 340B									65		0.96	3.65	2.71	4.90	1.53	0.37	0.61	3.36	6.91	0.46	25.00
Total General U.A.									113		1.84	12.11	7.08	9.27	2.49	0.37	0.88	8.23	12.56	0.49	54.83

Șef Ocol,

Întocmit,

Birou Fond Forestier,

Verificat,

MORAR LUCIAN MIHAI



*[Handwritten signature]*

*[Handwritten signature]*

*[Handwritten signature]*



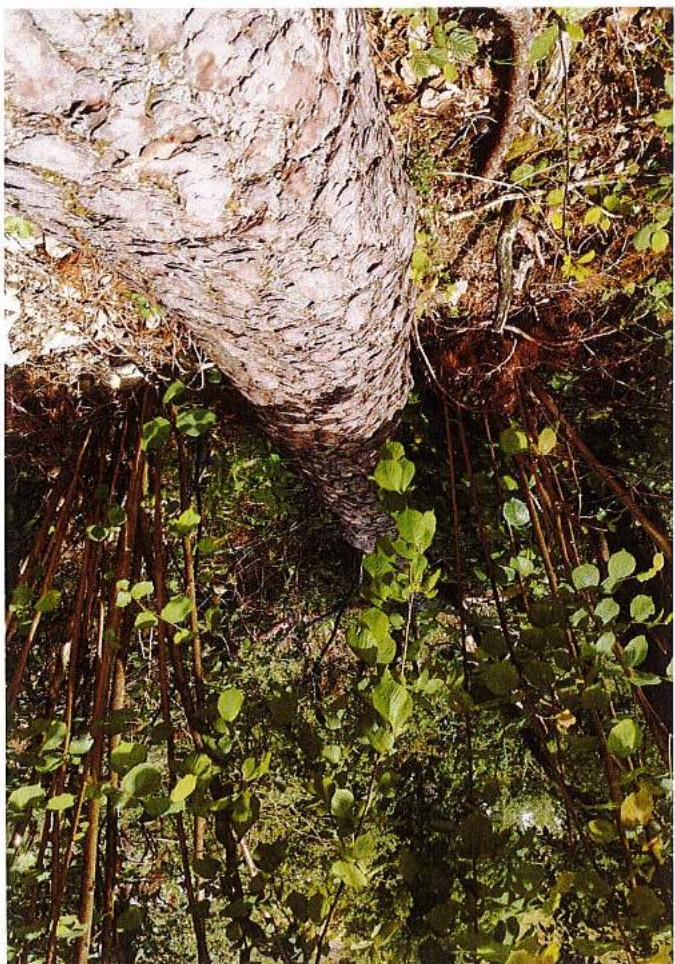
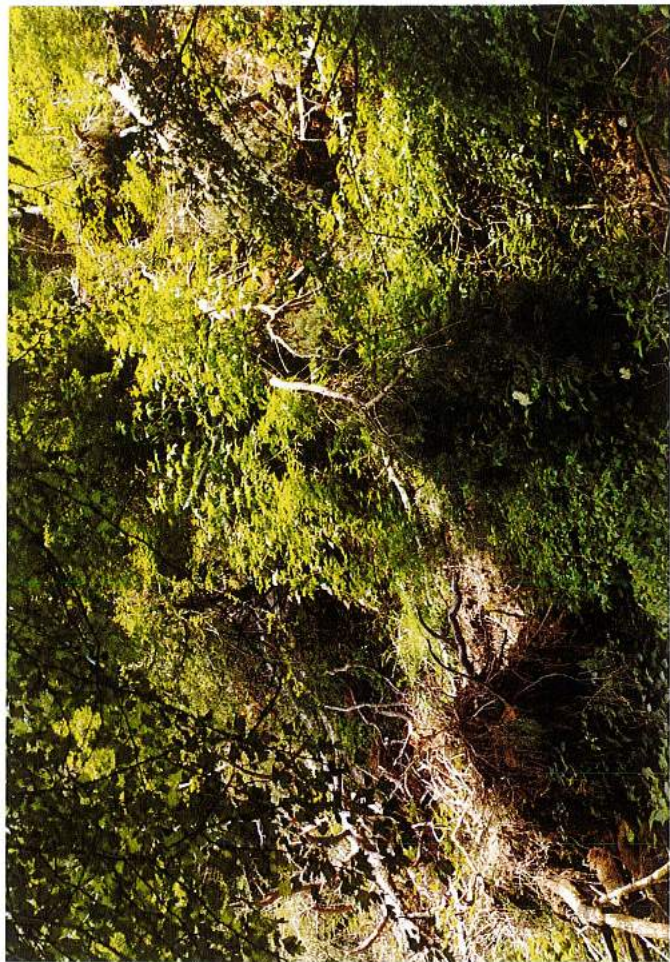

ЛП II - Салми Пастро, ч.а 357, 359, 340Б

*[Handwritten signature]*



335 2,0 HA GF:1-2A SUP:M TS:4410 TP:4117  
 SOL: 3107 Versant ondulat, EXPOZ.: SV  
 ÎNCLINAREA: 45 G. ALTITUDINE: 680,0 - 810,0 M.  
 LIT: cont. subț. TIP FL: Asperula - Dentaria  
 Total deriv. de prod. infer. rel. echien  
 COMPOZIȚIA ACTUALĂ: 10CA  
 COMPOZIȚIA ŢEL: 8CA 2DT  
 SORT: VÂRSTA EXP:

ELM	P	M	VIR			C			AM	EL	PROVE-	VI	DENS	VOLUM			CRES
ARB	R	RE	STA	D	H	L	ES	AG	NIENȚA	TA	LI	CONS	HA	UA	HA	MC'	
	P	GE	ANI	CM	M	P	TE	AJ									
CA	3	LT	80	20	16	5	I	3		RN	S	0,21	38	76	09		
CA	7	LT	55	14	13	5		3		RN	S	0,49	65	130	29		
Total			55			5						0,7	103	206	38		

SEM UTIL:  
 SUBARB:  
 DATECOMP: Rocă la supraț. pe 0,2/S. 40% tulpini nesănăt.  
 Alte date compl.  
 POL: ERZ  
 LUCRĂRIEXEC:  
 LUCRĂRIPROP: T. igienă

U.A.

335

336 7,1 HA GF:1-2A SUP:M TS:4410 TP:4117  
 SOL: 3107 Versant ondulat, EXPOZ.: SV  
 ÎNCLINAREA: 45 G. ALTITUDINE: 590,0 - 750,0 M.  
 LIT: cont. subț. TIP FL: Asperula - Dentaria  
 Total deriv. de prod. infer. rel. echien  
 COMPOZIȚIA ACTUALĂ: 7CA 3FA  
 COMPOZIȚIA ŢEL: 6MO 2CA 2FA  
 SORT: VÂRSTA EXP:

ELM	P	M	VIR			C			AM	EL	PROVE-	VI	DENS	VOLUM			CRES
ARB	R	RE	STA	D	H	L	ES	AG	NIENȚA	TA	LI	CONS	HA	UA	HA	MC'	
	P	GE	ANI	CM	M	P	TE	AJ									
CA	7	LT	50	14	12	5		3		RN	S	0,56	65	462	35		
FA	3	LT	50	16	13	4	M	3		RN	N	0,24	38	270	20		
Total			50			5						0,8	103	732	55		

SEM UTIL:  
 SUBARB:  
 DATECOMP: Rocă la supraț. pe 0,2/S. Alte date compl.  
 POL: ERZ  
 LUCRĂRIEXEC:  
 LUCRĂRIPROP: T. igienă

336

337 3,7 HA GF:1-2A SUP:M TS:4321 TP:4151  
 SOL: 3305 Vers. mijl. ondulat, EXPOZ.: SV  
 ÎNCLINAREA: 31 G. ALTITUDINE: 530,0 - 630,0 M.  
 LIT: cont. subț. TIP FL: Luzula Calamagrostis  
 Artificial de prod. infer. rel. echien  
 COMPOZIȚIA ACTUALĂ: 2PI 3MO 5CA  
 COMPOZIȚIA ŢEL: 2PI 7MO 1DT  
 SORT: VÂRSTA EXP:

ELM	P	M	VIR			C			AM	EL	PROVE-	VI	DENS	VOLUM			CRES
ARB	R	RE	STA	D	H	L	ES	AG	NIENȚA	TA	LI	CONS	HA	UA	HA	MC'	
	P	GE	ANI	CM	M	P	TE	AJ									
PI	2	P	55	24	17	3	M	2	NEC	N	0,14	40	148	1,1			
MO	3	P	55	18	14	4	M	2	NEC	N	0,21	55	204	2,2			
CA	5	LT	55	14	11	5		3	RN	S	0,35	35	130	2,1			
Total			55			4						0,7	130	482	5,4		

SEM UTIL:  
 SUBARB:  
 DATECOMP: Rocă la supraț. pe 0,1/S. Alte date compl.  
 POL: ERZ  
 LUCRĂRIEXEC:  
 LUCRĂRIPROP: T. igienă

337

338 3,7 HA GF:1-2A, 2B SUP:M TS:4321 TP:4151  
 SOL: 3305 Versant ondulat, EXPOZ.: S  
 ÎNCLINAREA: 40 G. ALTITUDINE: 530,0 - 650,0 M.  
 LIT: cont. subț. TIP FL: Luzula Calamagrostis  
 Artificial de prod. mijl. rel. plurien  
 COMPOZIȚIA ACTUALĂ: 7PI 1SC 2CA  
 COMPOZIȚIA ŢEL: 9PI 1SC  
 SORT: VÂRSTA EXP:

ELM	P	M	VIR			C			AM	EL	PROVE-	VI	DENS	VOLUM			CRES
ARB	R	RE	STA	D	H	L	ES	AG	NIENȚA	TA	LI	CONS	HA	UA	HA	MC'	
	P	GE	ANI	CM	M	P	TE	AJ									
PI	2	P	75	34	20	3	Pnri	4	NEC	N	0,14	51	189	0,8			
PI	3	P	50	22	16	3	M	4	NEC	N	0,21	54	200	1,8			
SC	1	P	50	26	14	5	Pnra	3	NEC	N	0,07	8	30	0,3			
PI	2	P	110	44	24	3	M	5	NEC	N	0,14	69	255	0,7			
CA	2	LT	50	16	12	5	M	3	RN	S	0,14	16	59	0,9			
Total			50			3						0,7	198	733	4,5		

SEM UTIL:  
 SUBARB:  
 DATECOMP: Rocă la supraț. pe 0,2/S. Uscare slabă.  
 Alte date compl.  
 POL: ERZ  
 LUCRĂRIEXEC:  
 LUCRĂRIPROP: T. igienă

33



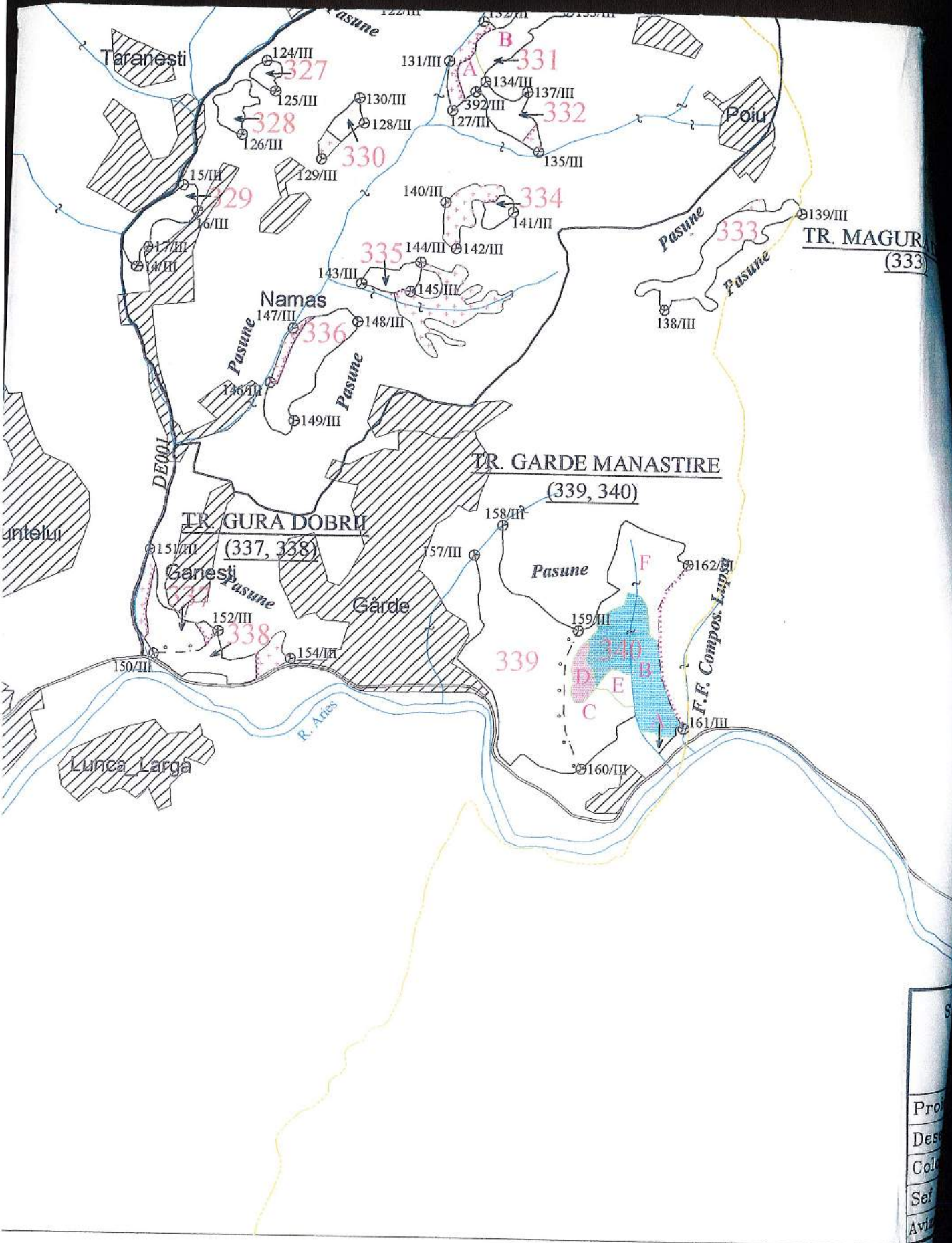

8
Pro
Des
Col
Set
Aviz

### ACT DE PUNERE ÎN VALOARE NR. 2300016803290

Unitate de Producție: II - Soimii Bistra

Denumire A.P.V.: 4188- Izvorul Cateilor

Suprafață totală act - (ha): 39.1 Tratament: T. PRODUSE ACCIDENTALE I Natura Produsului: PRODUSE ACCIDENTALE Tehnologia de Exploatare: TRUNCHIURI SI CATARGE Data inventarierii: 28.06.2023 Anul exploatării: 2023 Procedul de inventariere: FIR CU FIR Ciocan forma CIRCULARĂ nr.: PPAB0104 Accesibilitate: 1001-1500	Informații privind N.T.S.M.				Grupa de specii	Nr. de arbori	Volum
	Stâncării pe - (ha): Arbori putregăioși - (buc): 17 cu un volum de - (mc): 4.82 Iescării - (buc): 10 cu un volum de - (mc): 5.48				Rășinoase FAG Quercinee Diverse tari Diverse moi	520	509.45
					Total:	520	509.45

Specia	SORTARE DIMENSIONALĂ							Lemn lucru	Coajă	Lemn de foc		Volum brut
	G1	G2	G3	M1	M2	M3	LS			Total	VF	
MOLID	152.50	153.54	45.01	33.34	9.72		3.00	397.11	37.93	74.41		509.45
TOTAL	152.50	153.54	45.01	33.34	9.72		3.00	397.11	37.93	74.41		509.45

U.A.	Suprafață (ha)		Vârsta ani	Panta G	Semințis utilizabil				Total volum brut	
	Par cursă	UA			%	S. tot	Compoziție			H.
233A	26.00	26.20	110	28.00				0		263.76
234A	2.50	2.80	115	28.00				0		15.28
235B	10.60	10.60	80	30.00				0		230.41

U.A.	MO	Volum
233A	263.76	263.76
234A	15.28	15.28
235B	230.41	230.41
Total	509.45	509.45

U.A.	Specia	Diametre		Înălțimi		Vârsta	Vol. arb.	Nr. arb.	Crestere	Sortare dimensională						Coajă	Lemn foc		Volum brut		
		dt	dgc	ht	hc					G1	G2	G3	M1	M2	M3		LS	Total		VF	
233A	MO	37.32	38.49	22.62	22.62	110	1.18	226		94.33	76.18	18.16	12.19	3.87		1.17	19.25	38.61		263.76	
Total U.A.: 233A										226	94.33	76.18	18.16	12.19	3.87		1.17	19.25	38.61		263.76
234A	MO	37.57	37.57	21.36	21.36	115	1.09	14		6.25	4.56	1.14	0.87	0.24		0.07	1.23	0.92		15.28	
Total U.A.: 234A										14	6.25	4.56	1.14	0.87	0.24		0.07	1.23	0.92		15.28
235B	MO	32.19	35.94	21.91	21.91	80	0.83	280		51.92	72.80	25.71	20.28	5.61		1.76	17.45	34.88		230.41	
Total U.A.: 235B										280	51.92	72.80	25.71	20.28	5.61		1.76	17.45	34.88		230.41
Total General U.A.										520	152.50	153.54	45.01	33.34	9.72		3.00	37.93	74.41		509.45

Șef Ocol,

Ghibu Nicolae Petru



Întocmit,

Bîrou Fond Forestier,

Verificat,





WCP 11 Seimän Pistoo, m.a. - 25.11.2015 B



11/11/15





W.P. E. Simpson District 10 - 205 N. 225th - 1









232 D 0.9 HA GF:2-IB SUP:A TS:3332 TP:1341														
SOL: 3301 Vers. mijl. ondulat. EXPOZ.: E														
INCLINAREA: 32 G. ALTITUDINE: 1050.0 - 1160.0 M.														
LIT: cont. subț TIPFL: Asperula - Dentaria														
Artificial de prod. mijl. - rel. echien														
COMPOZIȚIA ACTUALĂ: 8MO 2FA														
COMPOZIȚIA TEL: 9MO 1FA														
SORT: MO Gros, cherest. VÂRSTA EXP:100 ani														
SEM UTIL:														
SUBARB:														
DATECOMP: Doborâturi izolate. Alte date compl.														
POL: ERZ														
LUCRĂRI EXEC: T. igienă														
LUCRĂRI PROP: T. igienă														
ELM	P	M	VIR			C	AM	EL	PROVE-	VI	DENS	VOLUM		CRES
ARB	R	RE	STA	D	H	L	ES	AG	NIENJA	TA	-	MC	MC'	MC''
	P	GE	ANI	CM	M	P	TE	AJ		LI	CONS	HA	UA	HA
MO	8	P	70	30	23	3		5	NEC	N	0.56	298	268	64
FA	2	LT	80	24	20	4	M	5	RN	N	0.14	43	39	10
Total			70			3					0.7	341	307	74

232 E 15.7 HA GF:2-IB SUP:A TS:3332 TP:1241														
SOL: 3301 Vers. mijl. ondulat. EXPOZ.: NV														
INCLINAREA: 32 G. ALTITUDINE: 990.0 - 1260.0 M.														
LIT: cont. norm. TIPFL: Asperula - Oxalis														
Nat. fundam. de prod. mijl. - rel. echien														
COMPOZIȚIA ACTUALĂ: 2BR 6MO 2FA														
COMPOZIȚIA TEL: 6MO 3BR 1DT														
SORT: BR Gros, cherestea VÂRSTA EXP:100 ani														
SORT: MO Gros, cherest.														
SEM UTIL: 5BR 5MO 0.3 S. mixt														
SUBARB:														
DATECOMP: Rocă la supraf. pe 0.2/S. Doborâturi izolate.														
Alte date compl.														
POL: ERZ														
LUCRĂRI EXEC: 2014 - T. igienă														
LUCRĂRI PROP: T. progresive (însâm.)														
ajutorarea regenerării naturale - îngrijirea semînțușului														
ELM	P	M	VIR			C	AM	EL	PROVE-	VI	DENS	VOLUM		CRES
ARB	R	RE	STA	D	H	L	ES	AG	NIENJA	TA	-	MC	MC'	MC''
	P	GE	ANI	CM	M	P	TE	AJ		LI	CONS	HA	UA	HA
BR	2	IN	120	46	27	3	M	5	RN	N	0.14	88	1382	09
MO	6	IN	110	42	27	3		5	RN	N	0.42	194	3046	24
FA	2	IN	110	40	26	3	M	5	RN	N	0.14	64	1005	08
Total			110			3					0.7	346	5433	41

233 A 26.2 HA GF:2-IB SUP:A TS:2312 TP:1151														
SOL: 4101 Vers. mijl. ondulat. EXPOZ.: SE														
INCLINAREA: 28 G. ALTITUDINE: 1090.0 - 1470.0 M.														
LIT: cont. norm. TIPFL: Vaccinium														
Nat. fundam. de prod. mijl. - rel. echien														
COMPOZIȚIA ACTUALĂ: 10MO														
COMPOZIȚIA TEL: 8MO 1DR 1DT														
SORT: MO Gros, cherest. VÂRSTA EXP:100 ani														
SEM UTIL:														
SUBARB:														
DATECOMP: Rocă la supraf. pe 0.2/S. Alte date compl.														
POL: ERZ														
LUCRĂRI EXEC: 2010 - T. rase împăduriri; 2014 - T. accidentale														
LUCRĂRI PROP: T. igienă (T. rase benzi alăt./alt. dec II)														
ELM	P	M	VIR			C	AM	EL	PROVE-	VI	DENS	VOLUM		CRES
ARB	R	RE	STA	D	H	L	ES	AG	NIENJA	TA	-	MC	MC'	MC''
	P	GE	ANI	CM	M	P	TE	AJ		LI	CONS	HA	UA	HA
MO	8	IN	110	42	26	3		5	RN	N	0.64	403	10559	36
MO	2	IN	80	30	23	3	M	4	RN	N	0.16	85	2227	16
Total			110			3					0.8	488	12786	52

233 B 1.5 HA GF:2-IB SUP:A TS:2312 TP:1151														
SOL: 4101 Vers. mijl. ondulat. EXPOZ.: SE														
INCLINAREA: 28 G. ALTITUDINE: 1050.0 M.														
LIT: lipsă TIPFL: Vaccinium														
Artificial de prod. mijl. - rel. echien														
COMPOZIȚIA ACTUALĂ: 10MO														
COMPOZIȚIA TEL: 10MO														
SORT: MO Gros, cherest. VÂRSTA EXP:100 ani														
SEM UTIL:														
SUBARB:														
DATECOMP: Rocă la supraf. pe 0.2/S. Alte date compl.														
POL: ERZ														
LUCRĂRI EXEC:														
LUCRĂRI PROP: îngrijirea culturilor, completări														
ELM	P	M	VIR			C	AM	EL	PROVE-	VI	DENS	VOLUM		CRES
ARB	R	RE	STA	D	H	L	ES	AG	NIENJA	TA	-	MC	MC'	MC''
	P	GE	ANI	CM	M	P	TE	AJ		LI	CONS	HA	UA	HA
MO	10	P	5	0	0	3		0	NEC	N	0.70	0	0	12
Total			5			3					0.7	0	0	12

U.A

2321

232

2



233 C 4.6 HA GF:2-1B SUP:A TS:2312 TP:1151														
SOL: 4101 Vers. mijl. ondulat. EXPOZ.: SE														
INCLINAREA : 26 G. ALTITUDINE: 1470.0 M.														
LIT: lipsă TIPFL: Vaccinium														
Artificial de prod. mijl. rel. echien														
COMPOZIȚIA ACTUALĂ: 8MO 2LA														
COMPOZIȚIA ŢEL: 8MO 2LA														
SORT: MO Gros. cherest. VÂRSTA EXP:100 ani														
SEM UTIL:														
SUBARB:														
DATECOMP:Alte date compl.														
POL: ERZ														
LUCRĂRIEXEC:														
LUCRĂRIPROP: îngrijirea culturilor, completări														
ELM	P	M	VIR			C	AM	EL	PROVE-	VI	DENS	VOLUM		CRES
ARB	R	RE	STA	D	H	L	ES	AG	NIEN/A	TA	-	MC	MC'	MC'
	P	GE	ANI	CM	M	P	TE	AJ		LI	CONS	HA	UA	HA
MO	8	P	5	0	0	3		0	NEC	N	0,56	0	0	10
LA	2	P	5	0	0	3	M	0	NEC	N	0,14	0	0	02
Total														
			5				3				0,7	0	0	12

233 D 4.1 HA GF:2-1B SUP:A TS:2312 TP:1151														
SOL: 4101 Vers. mijl. ondulat. EXPOZ.: SE														
INCLINAREA : 28 G. ALTITUDINE: 1470.0 M.														
LIT: lipsă TIPFL: Vaccinium														
Artificial de prod. mijl. rel. echien														
COMPOZIȚIA ACTUALĂ: 8MO 2LA														
COMPOZIȚIA ŢEL: 8MO 2LA														
SORT: MO Gros. cherest. VÂRSTA EXP:100 ani														
SEM UTIL:														
SUBARB:														
DATECOMP:Alte date compl.														
POL: ERZ														
LUCRĂRIEXEC:														
LUCRĂRIPROP: îngrijirea culturilor, completări														
ELM	P	M	VIR			C	AM	EL	PROVE-	VI	DENS	VOLUM		CRES
ARB	R	RE	STA	D	H	L	ES	AG	NIEN/A	TA	-	MC	MC'	MC'
	P	GE	ANI	CM	M	P	TE	AJ		LI	CONS	HA	UA	HA
MO	8	P	5	0	0	3		0	NEC	N	0,56	0	0	10
LA	2	P	5	0	0	3	M	0	NEC	N	0,14	0	0	02
Total														
			5				3				0,7	0	0	12

233 E 3.7 HA GF:2-1B SUP:A TS:2312 TP:1151														
SOL: 4101 Vers. mijl. ondulat. EXPOZ.: SE														
INCLINAREA : 29 G. ALTITUDINE: 1470.0 M.														
LIT: lipsă TIPFL: Vaccinium														
Artificial de prod. mijl. rel. echien														
COMPOZIȚIA ACTUALĂ: 9MO 1LA														
COMPOZIȚIA ŢEL: 9MO 1LA														
SORT: MO Gros. cherest. VÂRSTA EXP:100 ani														
SEM UTIL:														
SUBARB:														
DATECOMP:Alte date compl.														
POL: ERZ														
LUCRĂRIEXEC:														
LUCRĂRIPROP: îngrijirea culturilor, completări														
ELM	P	M	VIR			C	AM	EL	PROVE-	VI	DENS	VOLUM		CRES
ARB	R	RE	STA	D	H	L	ES	AG	NIEN/A	TA	-	MC	MC'	MC'
	P	GE	ANI	CM	M	P	TE	AJ		LI	CONS	HA	UA	HA
MO	9	P	5	0	0	3		0	NEC	N	0,63	0	0	11
LA	1	P	5	0	0	3	M	0	NEC	N	0,07	0	0	01
Total														
			5				3				0,7	0	0	12

234 A 2.8 HA GF:2-1B SUP:A TS:2312 TP:1151														
SOL: 4101 Versant ondulat. EXPOZ.: SE														
INCLINAREA : 28 G. ALTITUDINE: 1200.0 - 1420.0 M.														
LIT: cont subț. TIPFL: Vaccinium														
Nat. fundam. de prod. mijl. rel. plurien														
COMPOZIȚIA ACTUALĂ: 10MO														
COMPOZIȚIA ŢEL: 9MO 1PAM														
SORT: MO Gros. cherest. VÂRSTA EXP:100 ani														
SEM UTIL: 10MO 0,3 S. mixt														
SUBARB:														
DATECOMP:Rocă la supraf. pe 0,2/S. Doborâturi izolate.														
Uscare mijlocie. Alte date compl.														
POL: ERZ														
LUCRĂRIEXEC: 2014 - T. igienă, 2014 - T. accidentale														
LUCRĂRIPROP: T. rase împăduriri														
îngrijirea culturilor îngrijirea semințişului														
ELM	P	M	VIR			C	AM	EL	PROVE-	VI	DENS	VOLUM		CRES
ARB	R	RE	STA	D	H	L	ES	AG	NIEN/A	TA	-	MC	MC'	MC'
	P	GE	ANI	CM	M	P	TE	AJ		LI	CONS	HA	UA	HA
MO	7	N	115	42	27	3		5	RN	N	0,28	144	403	14
MO	3	N	75	30	23	3	M	4	RN	N	0,12	62	174	13
Total														
			115				3				0,4	206	577	27







### ACT DE PUNERE ÎN VALOARE NR. 2300016803530

Unitate de Producție: II - Soimii Bistra

Denumire A.P.V: 4212- Crucea Grosilor

Suprafață totală act - (ha): 48.6 Tratament: T. PRODUSE ACCIDENTALE I Natura Produsului: PRODUSE ACCIDENTALE Tehnologia de Exploatare: TRUNCHIURI SI CATARGE Data inventarierii: 04.07.2023 Anul exploatării: 2023 Procedul de inventariere: FIR CU FIR Ciocan forma CIRCULARĂ nr.: PPAB0103 Accesibilitate: 1001-1500	Informații privind N.T.S.M.	Grupa de specii	Nr. de arbori	Volum
	Stâncării pe - (ha): Arbori putregăioși - (buc): cu un volum de - (mc): Iescării - (buc): 28 cu un volum de - (mc): 3.59	Rășinoase FAG Quercinee Diverse tari Diverse moi	603	476.92
	Total:	603	476.92	

Specia	SORTARE DIMENSIONALĂ							Lemn lucru	Coajă	Lemn de foc		Volum brut
	G1	G2	G3	M1	M2	M3	LS			Total	VF	
LARICE		0.23	0.42	0.32	0.07		0.03	1.07	0.25	0.87		2.19
MOLID	70.16	181.47	57.73	44.45	12.92		4.43	371.16	36.99	66.58		474.73
<b>TOTAL</b>	<b>70.16</b>	<b>181.70</b>	<b>58.15</b>	<b>44.77</b>	<b>12.99</b>		<b>4.46</b>	<b>372.23</b>	<b>37.24</b>	<b>67.45</b>		<b>476.92</b>

U.A.	Suprafață (ha)		Vârsta ani	Panta G	Seminiș utilizabil				Total volum brut
	Par cursă	UA			%	S. tot	Compoziție		
101	23.20	23.20	100	20.00			0		169.72
102B	25.40	25.40	100	20.00			0		307.20

U.A.	LA	MO	Volum
101		169.72	169.72
102B	2.19	305.01	307.20
<b>Total</b>	<b>2.19</b>	<b>474.73</b>	<b>476.92</b>

U.A.	Specia	Diametre		Înălțimi		Vârsta	Vol. arb.	Nr. arb.	Creștere	Sortare dimensională							Coajă	Lemn foc		Volum brut
		dt	dcg	ht	hc					G1	G2	G3	M1	M2	M3	LS		Total	VF	
101	MO	30.93	32.05	21.43	21.43	100	0.79	220		20.52	61.98	20.23	15.30	4.39		1.54	12.43	33.33		169.72
Total U.A.: 101								220		20.52	61.98	20.23	15.30	4.39		1.54	12.43	33.33		169.72
102B	LA	27.00	27.00	21.00	21.00	100	0.55	4			0.23	0.42	0.32	0.07		0.03	0.25	0.87		2.19
	MO	31.26	34.39	22.51	22.51	100	0.84	379		49.64	119.49	37.50	29.15	8.53		2.89	24.56	33.25		305.01
Total U.A.: 102B								383		49.64	119.72	37.92	29.47	8.60		2.92	24.81	34.12		307.20
Total General U.A.								603		70.16	181.70	58.15	44.77	12.99		4.46	37.24	67.45		476.92

Șef Ocol,

Ghibu Nicolae Petru



Întocmit,

Birou Fond Forestier,

Verificat,



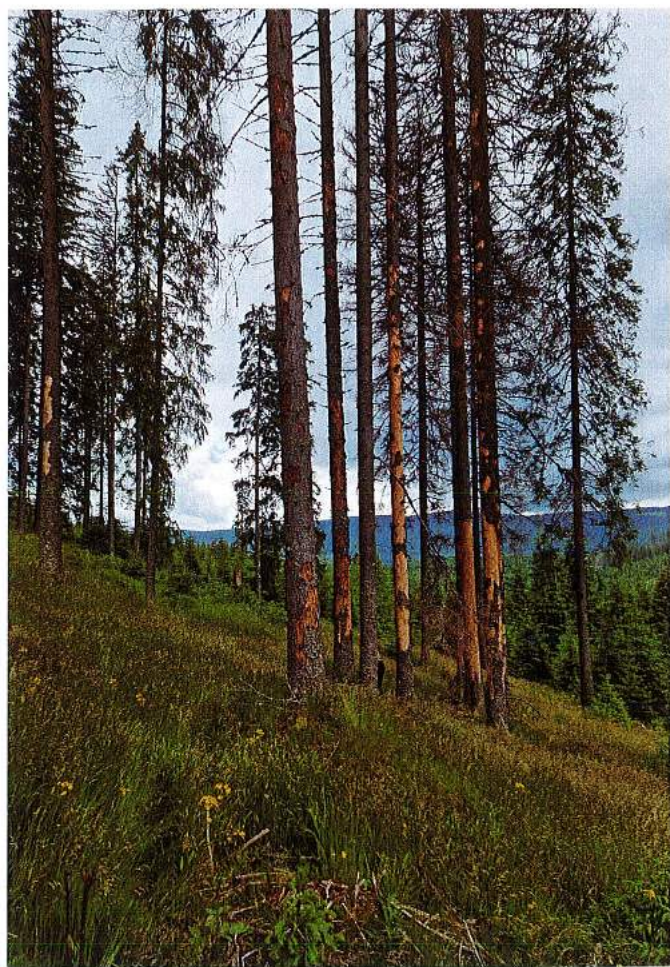

УР II Социни Киста, 4.9

-101; 102 B

*Handwritten signature*



99B 15.2 HA GF:1-2C SUP:M TS:2311 TP:1153 SOL: 4102 Vers. super. ondulat. EXPOZ.: SV INCLINAREA: 10 G. ALTITUDINE: 1610.0 - 1640.0 M. LIT: cont. subț. TIPFL: Vaccinium Nat. fundam. de prod. infer. rel. plurien COMPOZIȚIA ACTUALĂ: 10MO COMPOZIȚIA TEL: 9MO 1LA SORT: VÂRSTA EXP:														
ELM	P	M	VIR			C	AM	EL	PROVE-	VI	DENS	VOLUM		CRES
ARB	R	RE	STA	D	H	L	ES	AG	NIE/NA	TA	-	MC	MC	MC
	P	GE	ANI	CM	M	P	TE	AJ		LI	CONS	HA	UA	HA
MO	5	IN	100	48	24	4		4	RN	N	025	141	2143	16
MO	4	IN	140	56	27	4	M	3	RN	N	030	132	2006	07
MO	1	IN	50	20	15	4	M	1	RN	N	005	14	213	05
SEM UTIL: 10MO 0.3 S. mixt SUBARB: DATECOMP: Doborâturi destul de frecv. Alte date compl.  POL: ERZ LUCRĂRIEXC: LUCRĂRIPROP: T. conservare ajutorarea regenerării naturale îngrijirea semmțișului														
Total			100			4					05	287	4362	28

100A 30.5 HA GF:2-1B SUP:A TS:2312 TP:1151 SOL: 4102 Versant ondulat. EXPOZ.: N INCLINAREA: 25 G. ALTITUDINE: 1450.0 - 1640.0 M. LIT: cont. subț. TIPFL: Vaccinium Nat. fundam. de prod. mijl. rel. plurien COMPOZIȚIA ACTUALĂ: 10MO COMPOZIȚIA TEL: 9MO 1LA SORT: MO Gros, cherest. VÂRSTA EXP: 100 ani														
ELM	P	M	VIR			C	AM	EL	PROVE-	VI	DENS	VOLUM		CRES
ARB	R	RE	STA	D	H	L	ES	AG	NIE/NA	TA	-	MC	MC	MC
	P	GE	ANI	CM	M	P	TE	AJ		LI	CONS	HA	UA	HA
MO	6	IN	100	38	27	3		3	RN	N	042	278	8479	29
MO	3	IN	130	50	28	3	M	3	RN	N	021	146	4453	09
MO	1	IN	70	28	22	3	M	3	RN	N	007	35	1068	08
SEM UTIL: SUBARB: DATECOMP: Rocă la supraț. pe 0.1/S. Alte date compl.  POL: ERZ LUCRĂRIEXC: LUCRĂRIPROP: T. igienă (T. rase benzi alăt. alt. dec II)														
Total			100			3					07	459	14000	46

100B 6.0 HA GF:1-2C SUP:M TS:2311 TP:1153 SOL: 4102 Vers. super. ondulat. EXPOZ.: V INCLINAREA: 15 G. ALTITUDINE: 1640.0 M. LIT: cont. subț. TIPFL: Vaccinium Nat. fundam. de prod. infer. rel. plurien COMPOZIȚIA ACTUALĂ: 10MO COMPOZIȚIA TEL: 9MO 1LA SORT: VÂRSTA EXP:														
ELM	P	M	VIR			C	AM	EL	PROVE-	VI	DENS	VOLUM		CRES
ARB	R	RE	STA	D	H	L	ES	AG	NIE/NA	TA	-	MC	MC	MC
	P	GE	ANI	CM	M	P	TE	AJ		LI	CONS	HA	UA	HA
MO	5	IN	100	38	26	4		3	RN	N	030	189	1134	19
MO	4	IN	140	54	27	4	M	3	RN	N	024	159	954	09
MO	1	IN	50	20	16	4	M	1	RN	N	006	19	114	06
SEM UTIL: 10MO 0.3 S. mixt SUBARB: DATECOMP: Doborâturi izolate. Alte date compl.  POL: ERZ LUCRĂRIEXC: LUCRĂRIPROP: T. conservare ajutorarea regenerării naturale îngrijirea semmțișului														
Total			100			4					06	367	2212	34

101 23.2 HA GF:2-1B SUP:A TS:2312 TP:1151 SOL: 4102 Versant ondulat. EXPOZ.: NE INCLINAREA: 20 G. ALTITUDINE: 1300.0 - 1510.0 M. LIT: cont. subț. TIPFL: Vaccinium Nat. fundam. de prod. mijl. rel. plurien COMPOZIȚIA ACTUALĂ: 10MO COMPOZIȚIA TEL: 9MO 1LA SORT: MO Gros, cherest. VÂRSTA EXP: 100 ani														
ELM	P	M	VIR			C	AM	EL	PROVE-	VI	DENS	VOLUM		CRES
ARB	R	RE	STA	D	H	L	ES	AG	NIE/NA	TA	-	MC	MC	MC
	P	GE	ANI	CM	M	P	TE	AJ		LI	CONS	HA	UA	HA
MO	6	IN	100	40	27	3		3	RN	N	042	278	6450	29
MO	3	IN	130	50	29	3	M	3	RN	N	021	152	3526	09
MO	1	IN	70	30	22	3	M	3	RN	N	007	35	812	08
SEM UTIL: 10MO 0.3 S. mixt SUBARB: DATECOMP: Rocă la supraț. pe 0.2/S. Alte date compl.  POL: ERZ LUCRĂRIEXC: LUCRĂRIPROP: T. igienă (T. rase benzi alăt. alt. dec II)														
Total			100			3					07	465	10788	46



### ACT DE PUNERE ÎN VALOARE NR. 2300016803520

Unitate de Producție: II - Soimii Bistra  
Denumire A.P.V: 4211-Cabana Straja

Suprafață totală act - (ha): 9.5 Tratament: T. PRODUSE ACCIDENTALE II Natura Produsului: PRODUSE ACCIDENTALE Tehnologia de Exploatare: TRUNCHIURI SI CATARGE Data inventarierii: 04.07.2023 Anul exploatării: 2023 Procedeul de inventariere: FIR CU FIR Ciocan forma CIRCULARĂ nr.: PPAB0103 Accesibilitate: 0-250								Informații privind N.T.S.M.				Grupa de specii	Nr. de arbori	Volum						
								Stâncării pe - (ha): Arbori putregăioși - (buc): cu un volum de - (mc): Iescării - (buc): 7 cu un volum de - (mc): 0.61				Rășinoase FAG Quercinee Diverse tari Diverse moi	203	43.86						
												Total:	203	43.86						
Specia		SORTARE DIMENSIONALĂ							Lemn lucru	Coajă	Lemn de foc		Volum brut							
		G1	G2	G3	M1	M2	M3	LS		Total	VF									
MOLID		2.65	4.68	4.29	7.91	3.82		1.95	25.30	2.98	15.58	0.12	43.86							
TOTAL		2.65	4.68	4.29	7.91	3.82		1.95	25.30	2.98	15.58	0.12	43.86							
U.A.	Suprafață (ha)		Vârsta ani	Panta G	Semintș utilizabil							Total volum brut								
	Par cursă	UA			%	S. tot	Compoziție				H.									
102A	4.50	4.50	45	6.00						0			24.02							
102C	5.00	12.40	30	20.00						0			19.84							
U.A.	MO	Volum																		
102A		24.02	24.02																	
102C		19.84	19.84																	
Total		43.86	43.86																	
U.A.	Specia	Diametre		Înălțimi		Vârsta	Vol. arb	Nr. arb	Creșt ere	Sortare dimensională							Coajă	Lemn foc		Volum brut
		dt	dgc	ht	hc					G1	G2	G3	M1	M2	M3	LS		Total	VF	
102A	MO	18.18	21.70	17.52	17.52	45	0.27	92		1.07	3.63	2.95	3.84	1.49		0.66	1.52	8.86	0.04	24.02
Total U.A.: 102A								92		1.07	3.63	2.95	3.84	1.49		0.66	1.52	8.86	0.04	24.02
102C	MO	15.31	17.79	15.45	15.45	30	0.18	111		1.58	1.05	1.34	4.07	2.33		1.29	1.46	6.72	0.08	19.84
Total U.A.: 102C								111		1.58	1.05	1.34	4.07	2.33		1.29	1.46	6.72	0.08	19.84
Total General U.A.								203		2.65	4.68	4.29	7.91	3.82		1.95	2.98	15.58	0.12	43.86

Șef Ocol,

Ghibu Nicolae Petru



Întocmit,

Birou Fond Forestier,

Verificat,



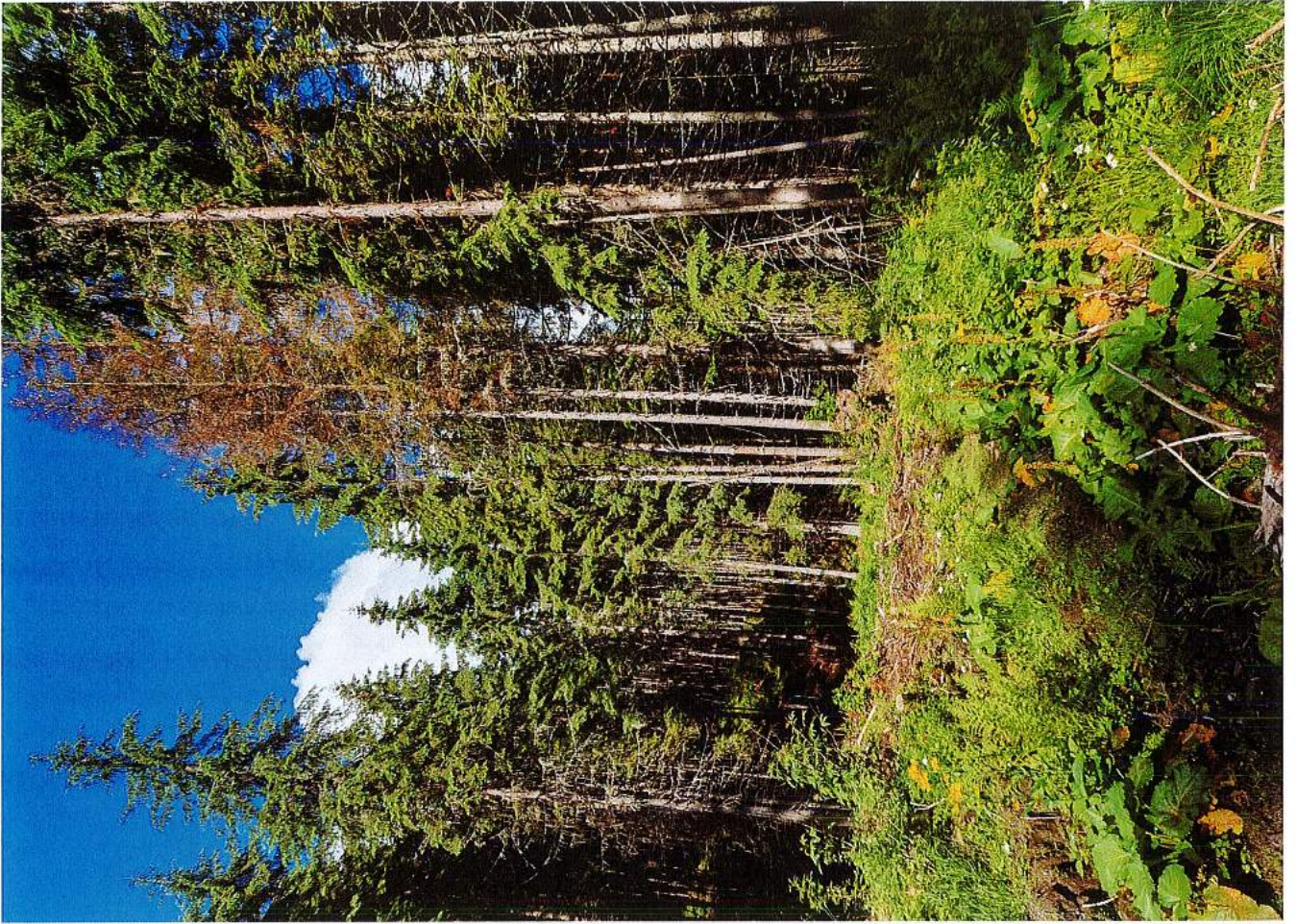

USP II Seimmi Paistoa, 4.9 102A, 102C *[Signature]*



102 A 4.5 HA GF2-1B SUP:A TS:2332 TP:1121  
 SOL: 3305 Platou plan, EXPOZ.:  
 INCLINAREA : 6 G. ALTITUDINE: 1180.0 - 1240.0 M  
 LIT: cont. norm. TIPFL: Hylocomium  
 Nat. fundam. de prod. mijl. - rel. plurien  
 COMPOZIȚIA ACTUALĂ: 10MO  
 COMPOZIȚIA TEL: 10MO  
 SORT: MO Gros. cherest. VÂRSTA EXP:100 ani

SEM UTIL:  
 SUBARB:  
 DATECOMP: Usare slabă. Alte date compl.

POL: ERZ  
 LUCRĂRI NEC:  
 LUCRĂRI PROP: râriri

ELM	P	M	VIR			C	AM	EL	PROVE-	VI	DENS	VOLUM			CRES
ARB	R	RE	STA	D	H	L	ES	AG	NI/NJA	TA	-	MC	MC'	MC'	
	P	GE	ANI	CM	M	P	TE	AJ		LI	CONS	HA	UA	HA	
MO	3	IN	60	26	20	3	M	2	RN	N	0.27	118	531	35	
MO	6	IN	45	26	14	3		2	RN	N	0.54	141	635	77	
MO	1	IN	25	12	10	3	M	0	RN	N	0.09	14	63	11	
Total			45				3				0.9	273	1229	123	

102 B 25.4 HA GF2-1B SUP:A TS:2312 TP:1151  
 SOL: 4102 Versant ondulat, EXPOZ.: N  
 INCLINAREA : 20 G. ALTITUDINE: 1280.0 - 1500.0 M  
 LIT: cont. norm. TIPFL: Vaccinium  
 Nat. fundam. de prod. mijl. - rel. echien  
 COMPOZIȚIA ACTUALĂ: 10MO  
 COMPOZIȚIA TEL: 9MO 1LA  
 SORT: MO Gros. cherest. VÂRSTA EXP:100 ani

SEM UTIL: 10MO 0.3 S. mixt  
 SUBARB:  
 DATECOMP: Usare slabă. Alte date compl.

POL: ERZ  
 LUCRĂRI NEC: 2014 - T. igienă  
 LUCRĂRI PROP: T. igienă (T. rase benzi alăt. alt. dec II)

ELM	P	M	VIR			C	AM	EL	PROVE-	VI	DENS	VOLUM			CRES
ARB	R	RE	STA	D	H	L	ES	AG	NI/NJA	TA	-	MC	MC'	MC'	
	P	GE	ANI	CM	M	P	TE	AJ		LI	CONS	HA	UA	HA	
MO	5	IN	100	38	27	3	M	6	RN	N	0.35	150	3810	25	
MO	5	IN	70	30	23	3	M	3	RN	N	0.35	248	6299	40	
Total			100				3				0.7	398	10109	65	

102 C 12.4 HA GF2-1B SUP:A TS:2332 TP:1121  
 SOL: 3305 Vers. infer. ondulat, EXPOZ.: NE  
 INCLINAREA : 20 G. ALTITUDINE: 1240.0 - 1360.0 M  
 LIT: subț. intr. TIPFL: Hylocomium  
 Nat. fundam. de prod. mijl. - rel. echien  
 COMPOZIȚIA ACTUALĂ: 9MO 1LA  
 COMPOZIȚIA TEL: 9MO 1LA  
 SORT: VÂRSTA EXP:100 ani

SEM UTIL:  
 SUBARB:  
 DATECOMP: Alte date compl.

POL: ERZ  
 LUCRĂRI NEC:  
 LUCRĂRI PROP: râriri

ELM	P	M	VIR			C	AM	EL	PROVE-	VI	DENS	VOLUM			CRES
ARB	R	RE	STA	D	H	L	ES	AG	NI/NJA	TA	-	MC	MC'	MC'	
	P	GE	ANI	CM	M	P	TE	AJ		LI	CONS	HA	UA	HA	
MO	3	IN	35	16	10	3	M	0	RN	N	0.27	43	533	38	
MO	6	P	30	12	8	3		0	NEC	N	0.54	61	756	71	
LA	1	P	30	14	10	3	M	0	NEC	N	0.09	9	112	12	
Total			30				3				0.9	113	1401	121	

102 D 2.9 HA GF2-1B SUP: TS:2312 TP:1151  
 SOL: 4102 Versant ondulat, EXPOZ.: N  
 INCLINAREA : 20 G. ALTITUDINE: 1285.0 M  
 LIT: - TIPFL: Vaccinium

COMPOZIȚIA ACTUALĂ:  
 COMPOZIȚIA TEL:  
 SORT: VÂRSTA EXP:

SEM UTIL:  
 SUBARB:  
 DATECOMP: Alte date compl.

POL: ERZ  
 LUCRĂRI NEC:  
 LUCRĂRI PROP: Împăduriri (poieni și goluri)  
 îngrijirea culturilor

ELM	P	M	VIR			C	AM	EL	PROVE-	VI	DENS	VOLUM			CRES
ARB	R	RE	STA	D	H	L	ES	AG	NI/NJA	TA	-	MC	MC'	MC'	
	P	GE	ANI	CM	M	P	TE	AJ		LI	CONS	HA	UA	HA	
Total			0				0				0.0	0	0	0	0.0



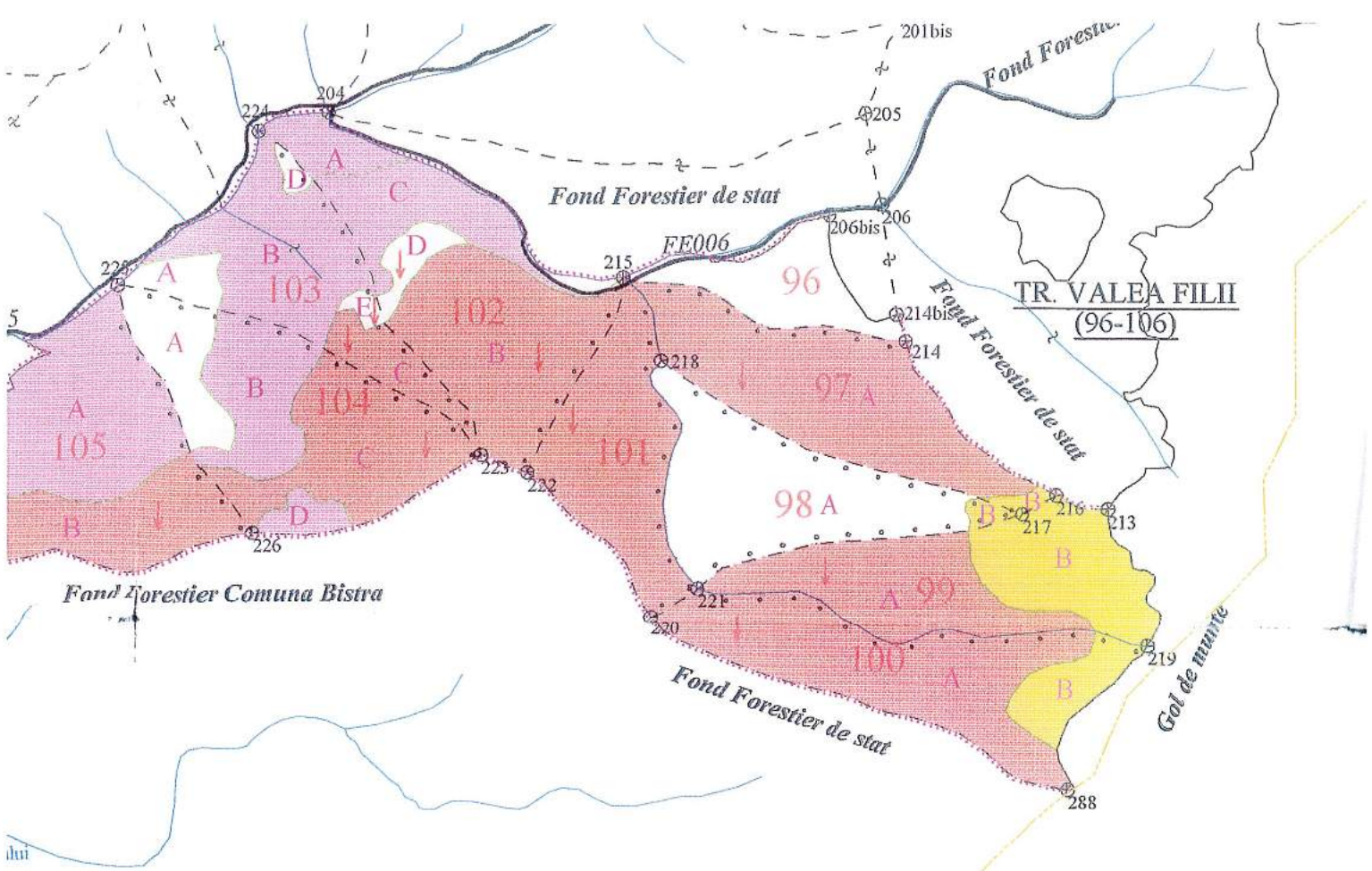

01)

